

TRIBUNALE DI TREVISO

SEZIONE ESECUZIONI IMMOBILIARI

ESECUZIONE IMMOBILIARE

n. 518/2019

ALLEGATO "A"

- Planimetrie catastali originarie delle Unità Urbane con
relativo elaborato planimetrico -

L'ESPERTO DEL GIUDICE

Geom. BALLESTO LUCIANO



Agenzia delle Entrate
CATASTO FABBRICATI
Ufficio Provinciale di
Treviso

Dichiarazione protocollo n. TV0023915 del 01/03/2018

Comune di Salgareda

Via Paradiso Cp.

civ. SNC

Identificativi Catastali:

Sezione: B

Foglio: 10

Particella: 217

Subalterno: 31

Compilata da:

Amorosi Donato

Iscritto all'albo:

Geometri

Prov. Benevento

N. 01546

Planimetria

Scheda n. 1

Scala 1:200

PIANTA PIANO TERRA

h= 2,75 mt

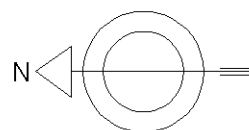
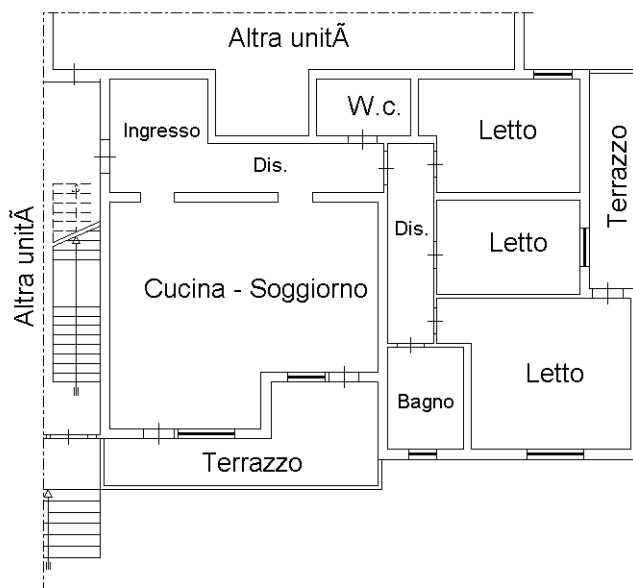

Ultima planimetria in atti



MINISTERO DELLE FINANZE

Mod. B (Nuovo Catasto Edilizio Urbano)

DIREZIONE GENERALE DEL CATASTO E DEI SERVIZI TECNICI ERARIALI

NUOVO CATASTO EDILIZIO URBANO

(R. DECRETO-LEGGE 13 APRILE 1939, N. 652)

Planimetria dell'immobile situato nel Comune di **Salgareda** Via **Paradiso**
Ditta **Cunial Enrico n. il 20-10-935 e Cunial Leonida n. il 06-04-940**
Allegata alla dichiarazione presentata all'Ufficio Tecnico Erariale di **Treviso** Scheda N.°

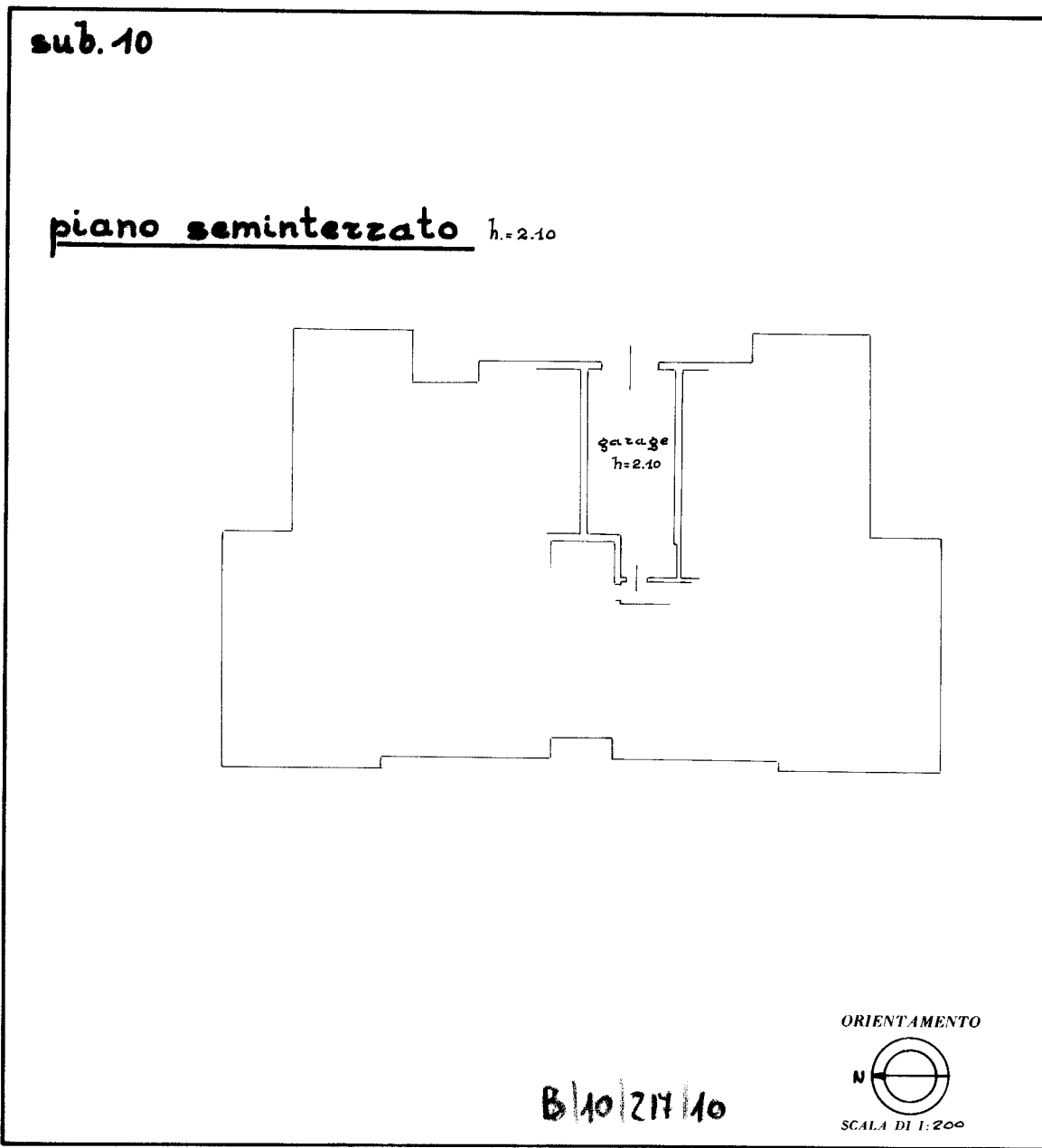

SPAZIO RISERVATO PER LE ANNOTAZIONI D'UFFICIO	
DATA	
PROT. N.°	

Compilata dal Geometra
(Titolo, nome e cognome del tecnico)
Anzanello Luigi
 Iscritto all'Albo dei Geometri
 della Provincia di Treviso
 DATA 15-04-1987
 Firma: Anzanello Luigi

Catasto dei Fabbricati - Situazione al 07/01/2021 - Comune di SALGAREDA (H706) - < Sez. Urb.: B - Foglio: 10 - Particella: 217 - Subalterno: 10 >
 VIA PARADISO CP. piano: S1;

Ultima planimetria in atti